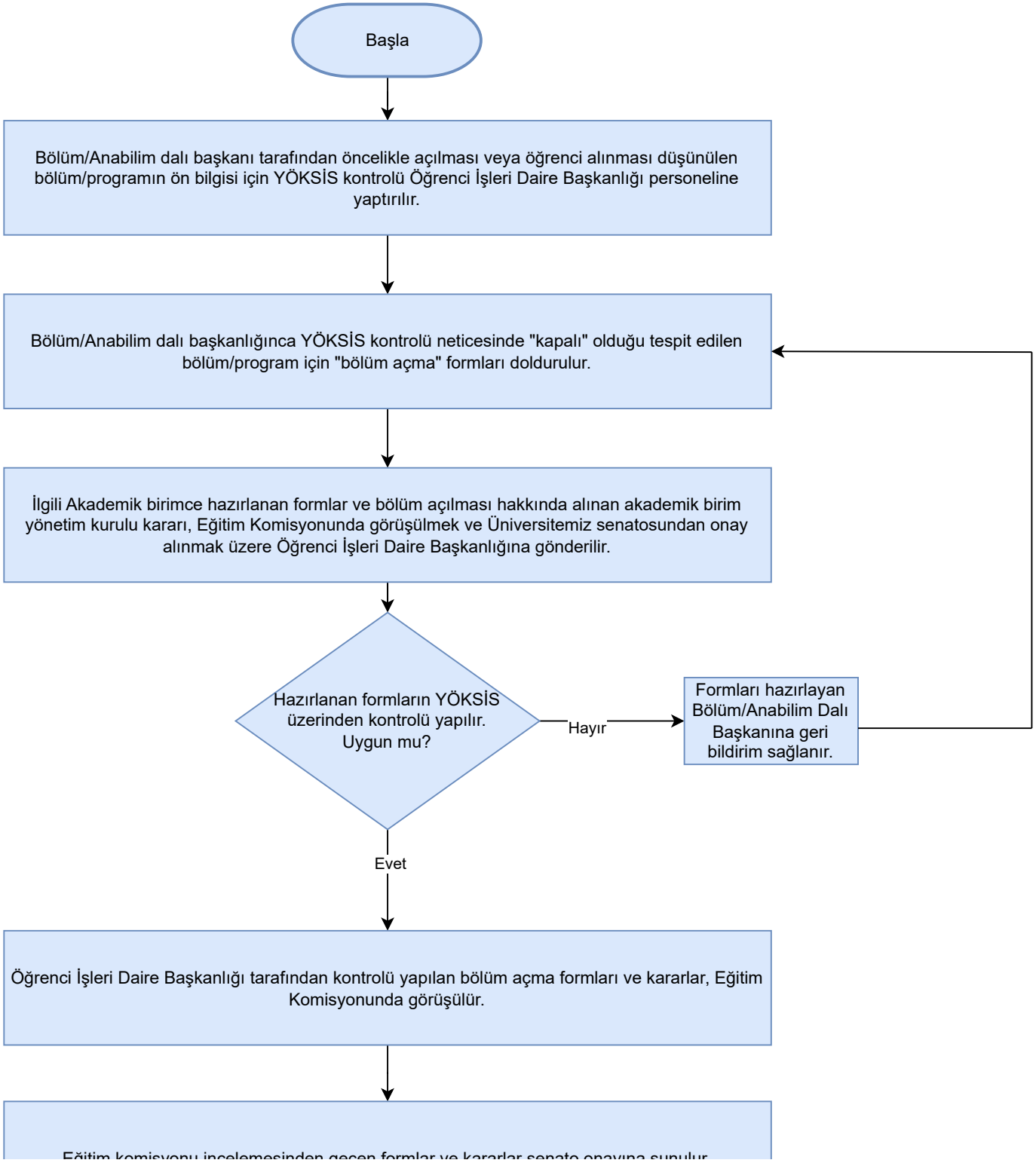
Başla
Bölüm/Anabilim dalı başkanı tarafından öncelikle açılması veya öğrenci alınması düşünülen bölüm/programın ön bilgisi için YÖKSİS kontrolü Öğrenci İşleri Daire Başkanlığı personeline yaptırılır.
Bölüm/Anabilim dalı başkanlığınca YÖKSİS kontrolü neticesinde "kapalı" olduğu tespit edilen bölüm/program için "bölüm açma" formları doldurulur.
İlgili Akademik birimce hazırlanan formlar ve bölüm açılması hakkında alınan akademik birim yönetim kurulu kararı, Eğitim Komisyonunda görüşülmek ve Üniversitemiz senatosundan onay alınmak üzere Öğrenci İşleri Daire Başkanlığına gönderilir.
Hazırlanan formların YÖKSİS üzerinden kontrolü yapılır. Uygun mu?
Hayır
Formları hazırlayan Bölüm/Anabilim Dalı Başkanına geri bildirim sağlanır.
Evet
Öğrenci İşleri Daire Başkanlığı tarafından kontrolü yapılan bölüm açma formları ve kararlar, Eğitim Komisyonunda görüşülür.
Eğitim komisyonu incelemesinden geçen formlar ve kararlar senato onayına sunulur.

Eğitim komisyonu incelemesinden geçen formlar ve kararlar senato onayına sunulur.

↓

Üniversitemiz Senatosunca onaylanan bölüm açma formları, Öğrenci İşleri Daire Başkanlığınca YÖKSİS üzerinden YÖK'e gönderilir.

↓

Öğrenci İşleri Daire Başkanlığınca açılması için YÖKSİS'e girilen bölüm açma tekliflerinin takip işlemleri yapılır. YÖK tarafından onaylanan bölümler UBYS tarafından tanımlanır.

↓

Bitir